181712050

武汉净澜检测有限公司

监 测 报 告

武净（监）字 ... 7

项目名称： 华新水 ... CE ...

监测类别：

委托单位： 华新水 ...

报告日期： 20 ...

1. 报告无本公司检

2. 报告涂改、缺页

3. 对本检测报告若

提出，逾期不予受理。

4. 若由委托单位自

不对样品来源负责。

5. 未经本公司书面

复印件应由我公司加盖检

6. 除客户特别申明

品均不再留样。

7. 本报告不得用于

一、前言

受华……新水……公……委托，武汉净澜……

月 25 日……华新……了……窑头废气……

废气排气筒……限公司 K1……

……对监测。

华新……水泥……窑头废气排气筒……

天科技有限公司……窑头废……型号为 E……

烟气参数……CEMS 系统……部分……

窑头废气……与处理系统……烟道……

华新……水泥……MS 系统安装……排气筒……

迪龙科技股份……K1 窑尾废气……系统型……

物 CEMS、烟气……CEMS……处理……

限公司 K1 窑尾……数据采集……CEMS 系……

……S900D 型 C……

华新……水泥……K2 窑尾废气排气筒……

迪龙科技股份……系统型号……

物 CEMS、烟气……CEMS……处理系……

限公司 K2 窑尾……数据采集……CEMS 系……

……S900D 型 C……

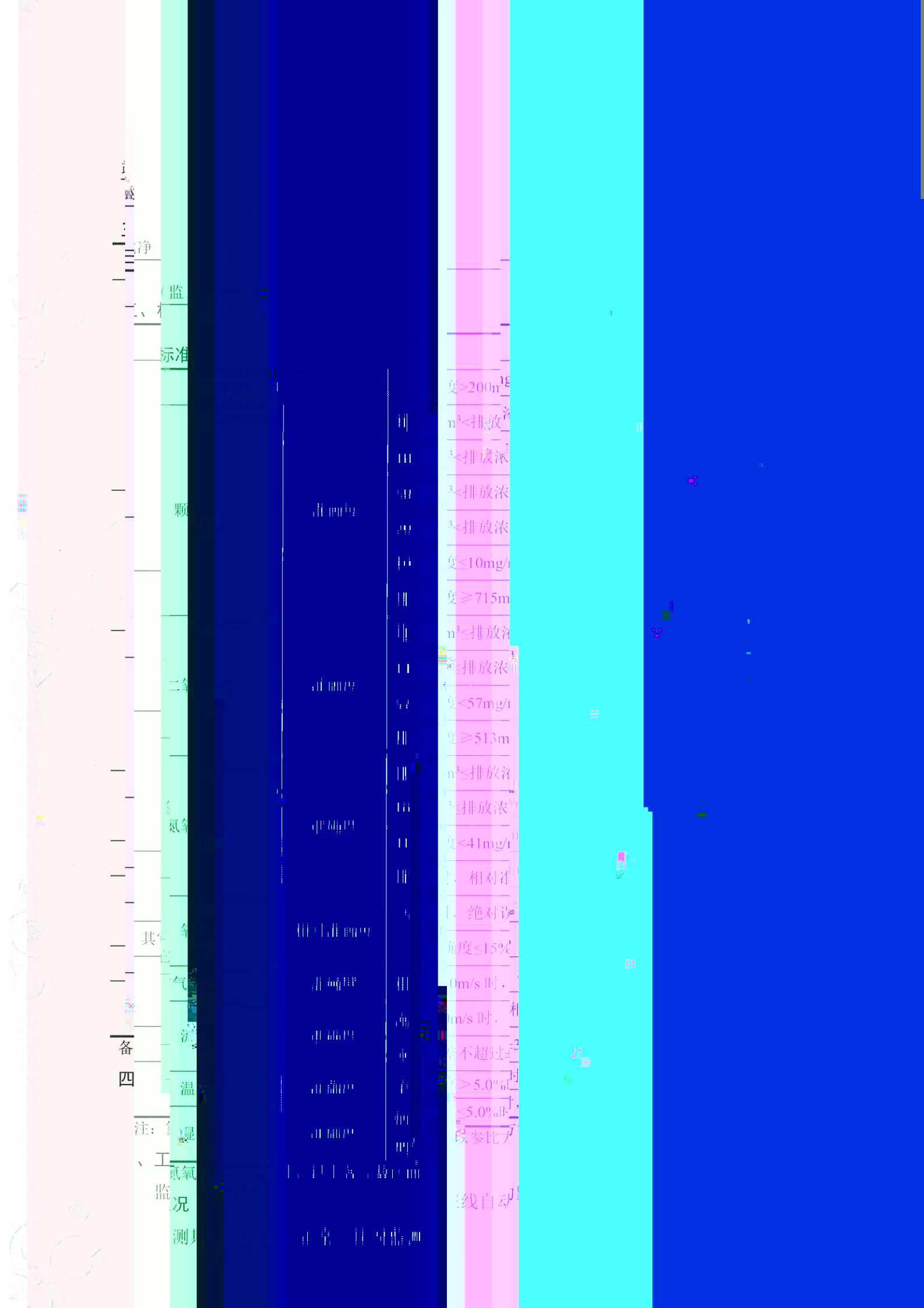
二、依据

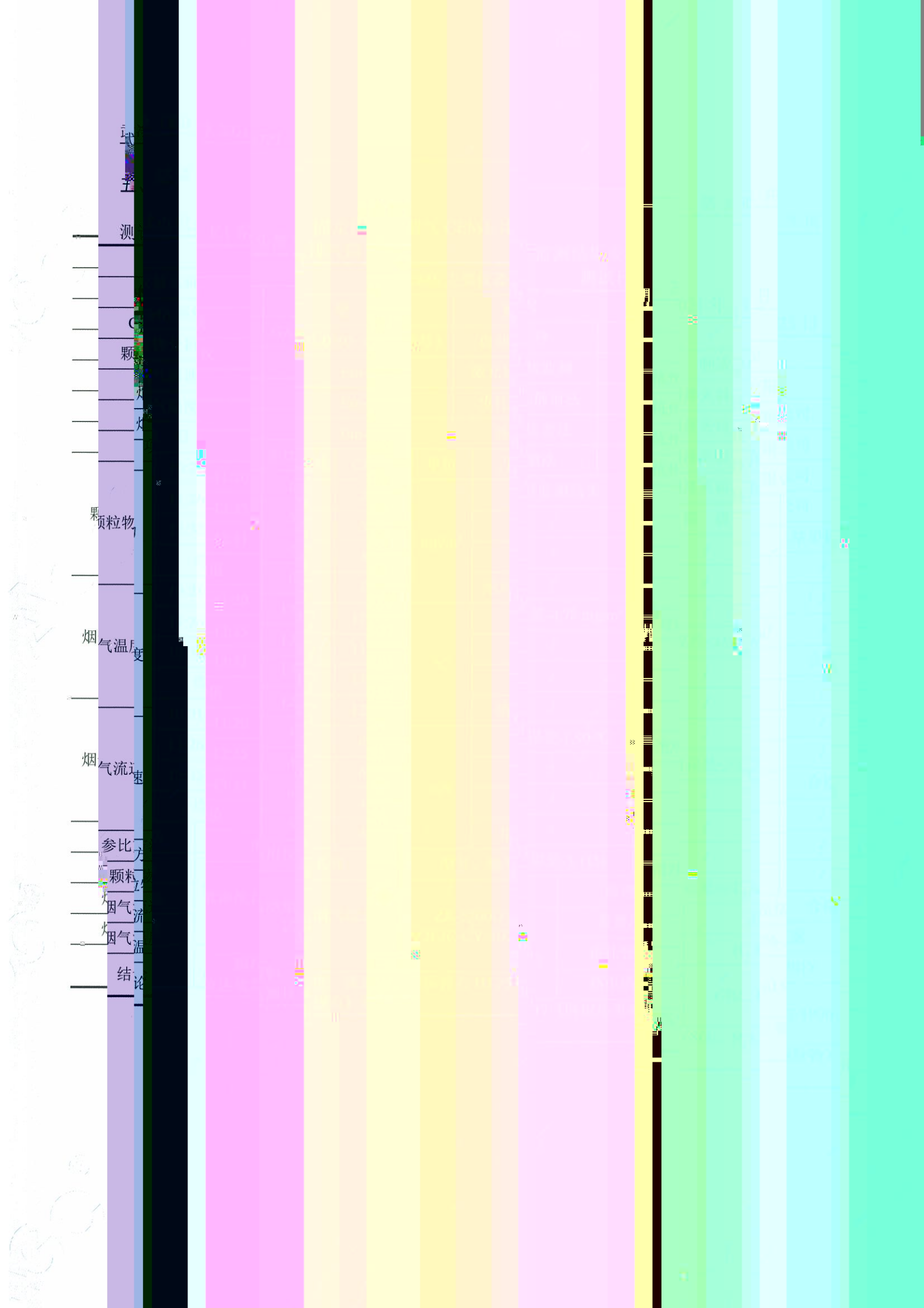
1.GB/T161……57-19……源排气中颗粒物测定……

2.HJ 75-20……17《……SO$_2$、NO$_x$、颗粒物……

3.HJ 76-20……17《……SO$_2$、NO$_x$、颗粒物……方法》；

4.《空气和废气……（第四版）。




测
颗
颗粒物
烟气温
烟气流
参比
颗粒
因气流
因气温
结

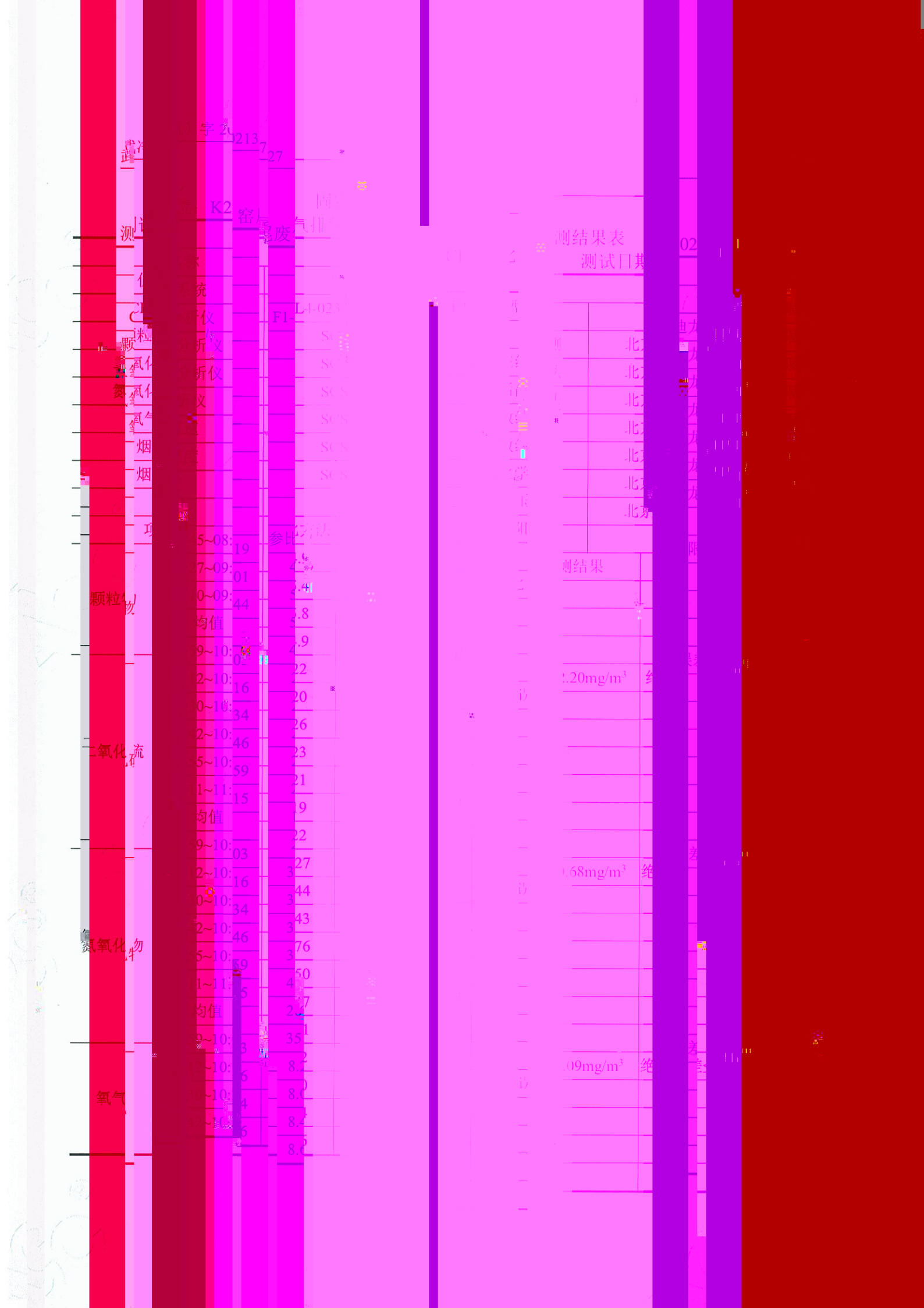
测试点位：K[illegible]

年 11 月 25 日

仪器名称			
CEMS 系统	CEMS	[illegible]	[illegible]
颗粒物分析仪	[illegible]	后散射法	有限公司
二氧化硫分析仪	[illegible]	红外法	有限公司
氮氧化物分析仪	[illegible]	红外法	有限公司
氧气分析仪	[illegible]	电化学法	有限公司
烟气流速	[illegible]	皮托管压差法	有限公司
烟气温度	[illegible]	热电阻法	有限公司
湿度	[illegible]	[illegible]	/

项目	时间	比对方法	CEMS	单位	绝对误差	标准限值	结果评价
颗粒物	08:3?~09[illegible]	9.8	[illegible]	mg/m³	/		/
	09:32~10[illegible]	10.7	[illegible]		/		/
	10:09~10[illegible]	10.2	[illegible]		/		/
	均值	10.2	[illegible]		[illegible]	[illegible] mg/m³	合格
二氧化硫	10:47~10[illegible]	0[illegible]	[illegible]	mg/m³	/		/
	11:00~11[illegible]	0[illegible]	[illegible]		/		/
	11:14~11[illegible]	0[illegible]	[illegible]		/		/
	11:27~11[illegible]	0[illegible]	[illegible]		/		/
	11:40~11[illegible]	0[illegible]	[illegible]		/		/
	11:54~11[illegible]	0[illegible]	[illegible]		/		/
	均值	0[illegible]	[illegible]		[illegible]	[illegible] mg/m³	合格
氮氧化物	10:47~10[illegible]	51	[illegible]	mg/m³	/		/
	11:00~11[illegible]	34	[illegible]		/		/
	11:14~11[illegible]	17	[illegible]		/		/
	11:27~11[illegible]	44	[illegible]		/		/
	11:40~11[illegible]	24	[illegible]		/		/
	11:54~11[illegible]	10	[illegible]		/		/
	均值	13	[illegible]		[illegible]	[illegible] mg/m³	合格

备注：



武汉[illegible]净（监）字 20213727

项目	日期时间	参比方法	CEMS	单位	比对监测结果	评价标准	是否合格
氧气	10:55~10:59	8.2	8.1	%	相对准确度 [illegible]	[illegible]	[illegible]
	11:01~11:05	8.0	7.9				
	均值	8.2	8.1				
烟气流速	07:[illegible]~08:19	7.4	7.3	m/s	相对误差 [illegible]	[illegible]	[illegible]
	08:[illegible]~09:01	7.1	6.9				
	09:[illegible]~09:44	6.8	6.7				
	均值	7.1	7.0				
烟气温度	07:[illegible]~08:19	162	161.[illegible]	℃	绝对误差 [illegible]	[illegible]	[illegible]
	08:[illegible]~09:01	163	162.[illegible]				
	09:[illegible]~09:44	160	160.[illegible]				
	均值	162	161.[illegible]				
湿度	07:[illegible]~08:19	8.8	8.7	%	相对误差 [illegible]	[illegible]	[illegible]
	08:[illegible]~09:01	7.6	7.5				
	09:[illegible]~09:44	6.8	6.8				
	均值	7.7	7.7				

所用标准气体名称	编号	标准值	参比方法测定值	相对误差
二氧化硫	L216104135	40.3mg/m³	40	[illegible]
一氧化氮	L198513005	29.6mg/m³	29[illegible]	[illegible]
氧气	L130103145	9.89%	9.902	[illegible]
一氧化碳	L71102199	10.03mg/m³	10	[illegible]

参比方法	所用仪器名称	型号、编号
颗粒物、烟气流速、烟气湿度、烟气温度、二氧化硫、氮氧化物、氧气	智能大流量低浓度烟尘（气）测试仪	MH[illegible] (JC-6510 [illegible]) CY-[illegible] ZH[illegible] 98-0[illegible]

结论：污染源烟气（SO_2、NO_x、颗粒物）排放连续监测系统[illegible]比对监测结果[illegible]

编制：刘[illegible] 日期：2021-12-16

审核：张[illegible] 日期：2021-12-16

签发：[illegible] 日期：[illegible]